

# Obec Domašín

Louchov 20, 43151 Domašín

## Záměr obce

### Směna pozemků s doplacením rozdílu odhadních cen

Obec Domašín smění pozemky parcelní čísla 532/1, 787, 778/1, 778/3, 711/1, 711/2, 776/3, 776/1, 690/1, 690/3, 683/7, 691, 695/1 a 695/3 vše k.ú. Domašín u Klášterce nad Ohří dále též pozemky parcelní čísla 587 a 531/5 obojí k.ú. Podmílesy a dále též pozemky parcelní čísla 269/4, 269/5, 269/6, 275 a část pozemku 412/2 dle geometrického plánu vše k.ú. Louchov za část pozemku parcelní číslo 16 dle geometrického plánu v k.ú. Louchov s doplacením rozdílu v ceně.

V Louchově dne 30.10.2025



Bc. Aleš Oubram Hoffmann  
starosta obce Domašín

# VÝKAZ DOSAVADNÍHO A NOVÉHO STAVU ÚDAJŮ KATASTRU NEMOVITOSTÍ

Dosavadní stav				Nový stav										
Označení pozemku parc. číslem	Výměra parcely		Druh pozemku Způsob využití	Označení pozemku parc. číslem	Výměra parcely		Druh pozemku Způsob využití	Typ stavby Způsob využití	Zpás. určený výměr	Porovnání se stavem evidence právních vztahů				
	ha	m <sup>2</sup>			ha	m <sup>2</sup>				Díl přechází z pozemku označeného v katastru nemovitostí	dřívejší poz. evidenci	Číslo listu vlastnictví	Výměra dílu	
										ha	m <sup>2</sup>			
st. 11	5	26	zast. pl.	st. 11	5	26	zast. pl.	č.p. 20 obč.vyb.	0	st. 11	1	5	26	
st. 16	5	57	zast. pl. zbořeniště	st. 16	5	21	zast. pl. zbořeniště		0	st. 16	133	5	21	
				461		35	travní p.		0	st. 16	133		35	
				462		1	travní p.		2	st. 16	133		1	
59/1	1	26	zahradá	59/1	1	26	zahradá		0	59/1	1	1	26	
98/4	15	11 07	travní p.	98/4	15	11 07	travní p.		0	98/4	61	15	11 07	
412/2	2	49	ostat.pl. ostat.komunikace	412/2	2	45	ostat.pl. ostat.komunikace		0	412/2	1	2	45	
				412/10		4	travní p.		2	412/2	1		4	
	15	25 65			15	25 65								

Seznam souřadnic (S-JTSK)

## NÁVRH GEOMETRICKÉHO PLÁNU

Souřadnice pro zápis do KN

Číslo bodu	Y	X	kód kv.	Poznámka
76-164	824106.14	993079.22	8	budova roh
76-166	824110.34	993078.84	8	budova roh
76-168	824115.17	993080.85	8	budova roh
89-1742	824107.13	993071.96	8	kolík
124-1	824135.23	993067.24	3	kolík
124-2	824126.71	993068.85	3	původní kolík
2	824128.17	993068.57	3	podezdívka plotu
3	824128.43	993076.44	3	podezdívka plotu
4	824117.36	993079.93	3	budova roh
6	824114.32	993073.04	3	sloupek
8	824108.63	993074.89	3	sloupek
10	824109.89	993077.60	3	budova roh
25	824128.34	993074.22	3	podezdívka plotu
26	824128.98	993076.31	3	podezdívka plotu

Údaje a BPEJ k parcelám nového stavu dle tohoto geometrického plánu budou převzaty z RÚIAN a jsou po dobu do příslušného zápisu do katastru dostupné v aplikaci Nahlížení do KN na adrese <https://nahlizeniidokn.cuzk.gov.cz> v části Informace z katastrálního území.

Zpřesnění geometrického a polohového určení pozemků podle § 50 odst. 1 písm. a) katastrálního zákona navržené v tomto geometrickém plánu lze v katastru nemovitostí provést jen na základě souhlasného prohlášení.

GEOMETRICKÝ PLÁN pro	Geometrický plán ověřil autorizovaný zeměměřický inženýr:	Stejnopis ověřil autorizovaný zeměměřický inženýr:
<b>průběh vlastníky zpřesněné hranice pozemků rozdělení pozemku</b>	Jméno, příjmení:	Jméno, příjmení:
	Číslo položky rejstříku autorizovaných zeměměřických inženýrů:	Číslo položky rejstříku autorizovaných zeměměřických inženýrů:
	Dne:	Dne:
	Nálezitostní a přesnosti odpovídá právním předpisům.	Tento stejnopis odpovídá geometrickému plánu v elektronické podobě uloženému v dokumentaci katastrálního úřadu.
Vyhotovitel: Jaroslav Pelc GEODEZIE CHOMUTOV Skolní 5335, Chomutov	Katastrální úřad souhlasí s označením parcel.	
Číslo plánu: 132-99/2025	Ověření stejnopisu geometrického plánu v listinné podobě.	
Okres: Chomutov		
Obec: Domašín		
Kat. území: Louchov		
Mapový list: Chomutov 9-6/32, Chomutov 9-6/14		
<small>Dosavadním vlastníkům pozemků byla poskytnuta možnost seznámit se v terénu s průběhem navrhovaných nových hranic, které byly označeny předepsaným způsobem.</small>		

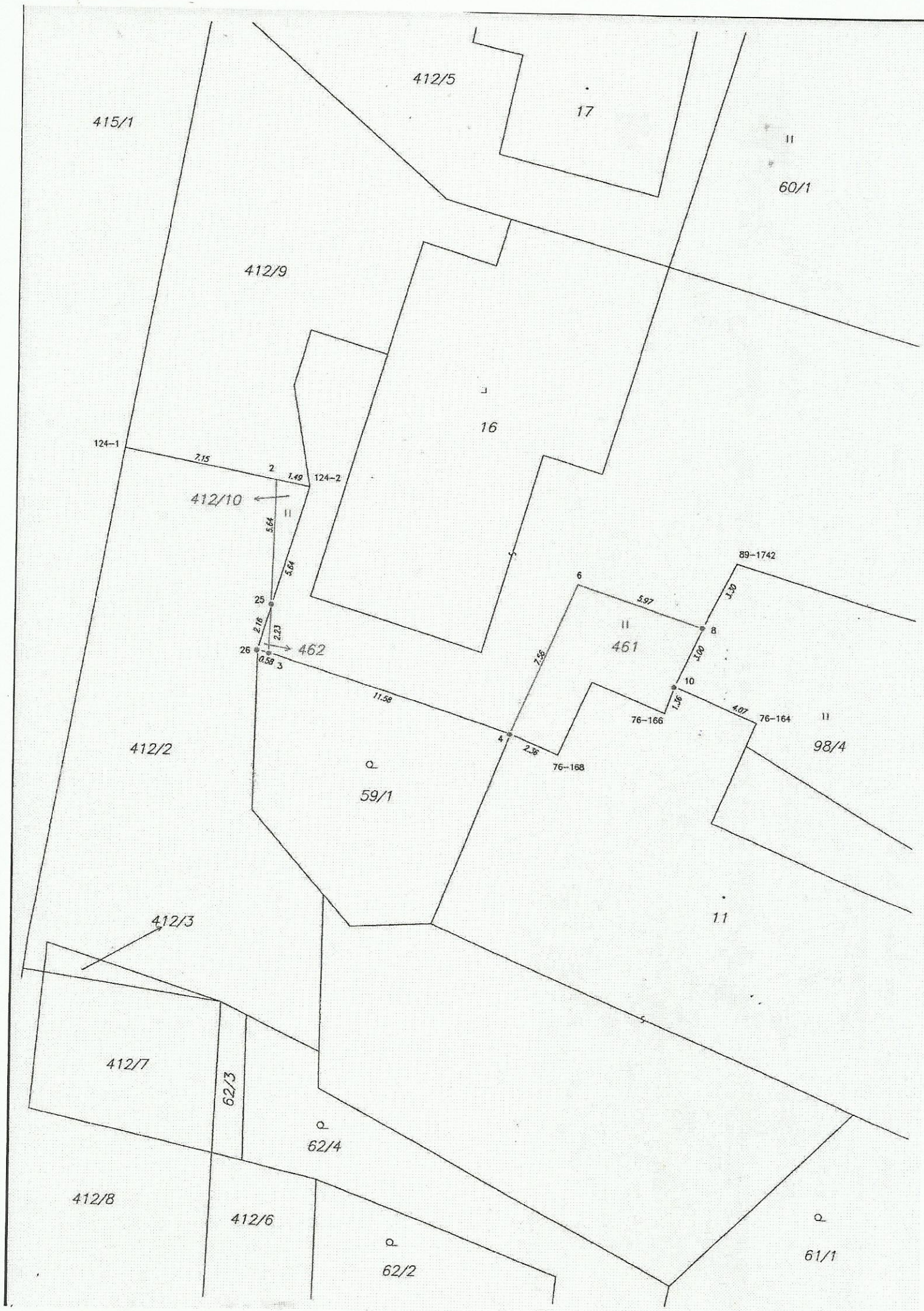

415/1

412/5

17

II

60/1

412/9

16

124-1

7.15

2

1.49

124-2

412/10

II

5.64

5.64

25

2.18

2.23

25

0.58

462

89-1742

6

5.97

3.27

II

461

8

3.00

10

1.36

4.07

76-166

76-164

II

98/4

412/2

59/1

11.58

4

2.36

76-168

11

412/3

412/7

62/3

62/4

412/8

412/6

62/2

61/1

[🏠](#) > [Obecní úřad](#) > [Úřední deska](#) > **Záměr obce - směna pozemků s doplacením...**

### **Záměr obce - směna pozemků s doplacením rozdílků odhadních cen**

[Záměr obce - směna pozemků s doplacením rozdílků odhadních cen.pdf](#) Typ: PDF dokument, Velikost: 826.96 kB

Vyvěšeno: 30. 10. 2025  
Datum sejmutí: 15. 11. 2025